Die Molltonleiter als Struktur
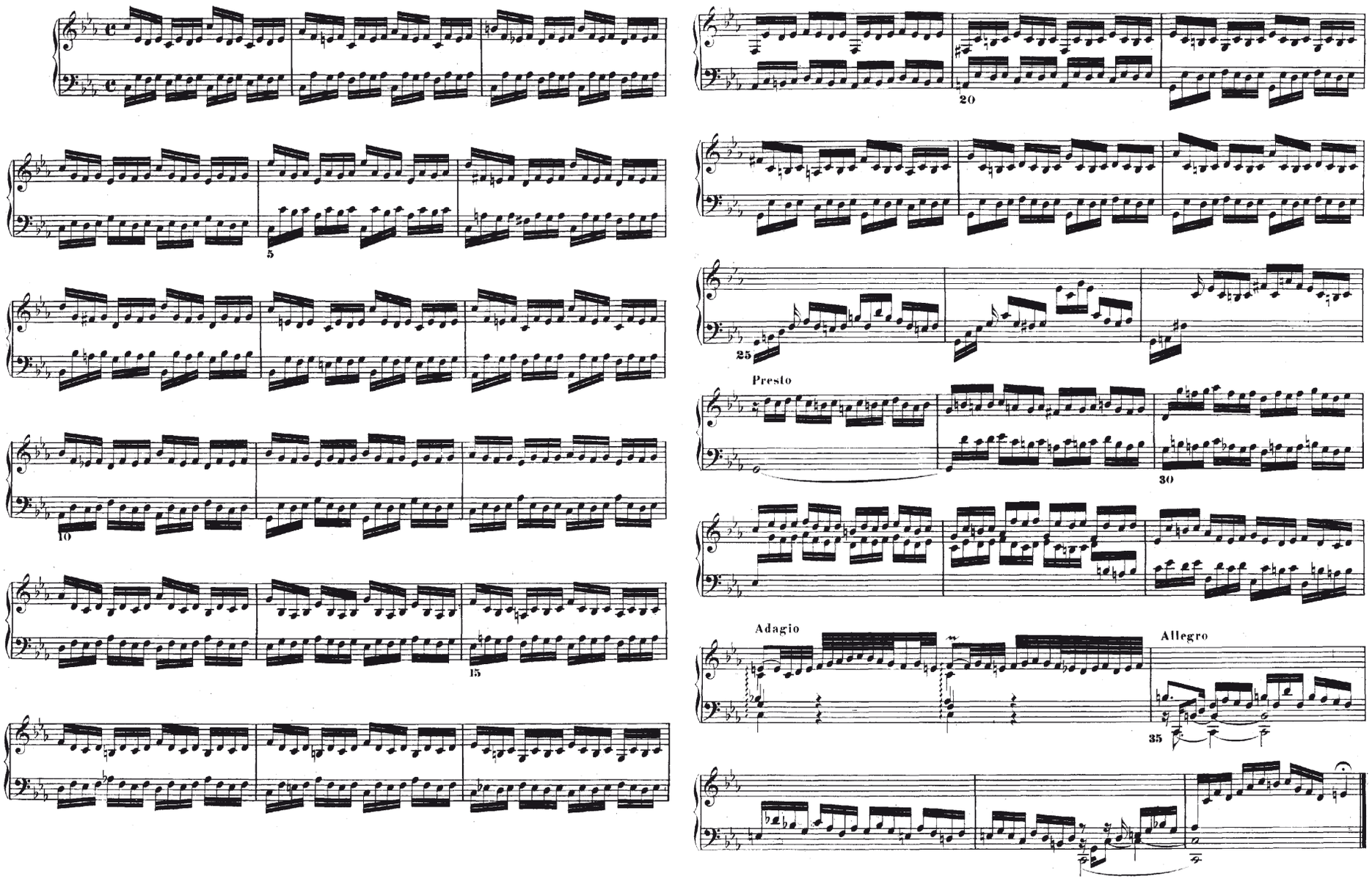
Bach hat das Präludium in c-Moll aus dem ersten Band des Wohltemperierten Klaviers über eine c-Moll-Tonleiter komponiert. Markieren Sie die Töne dieser Tonleiter im Notentext: