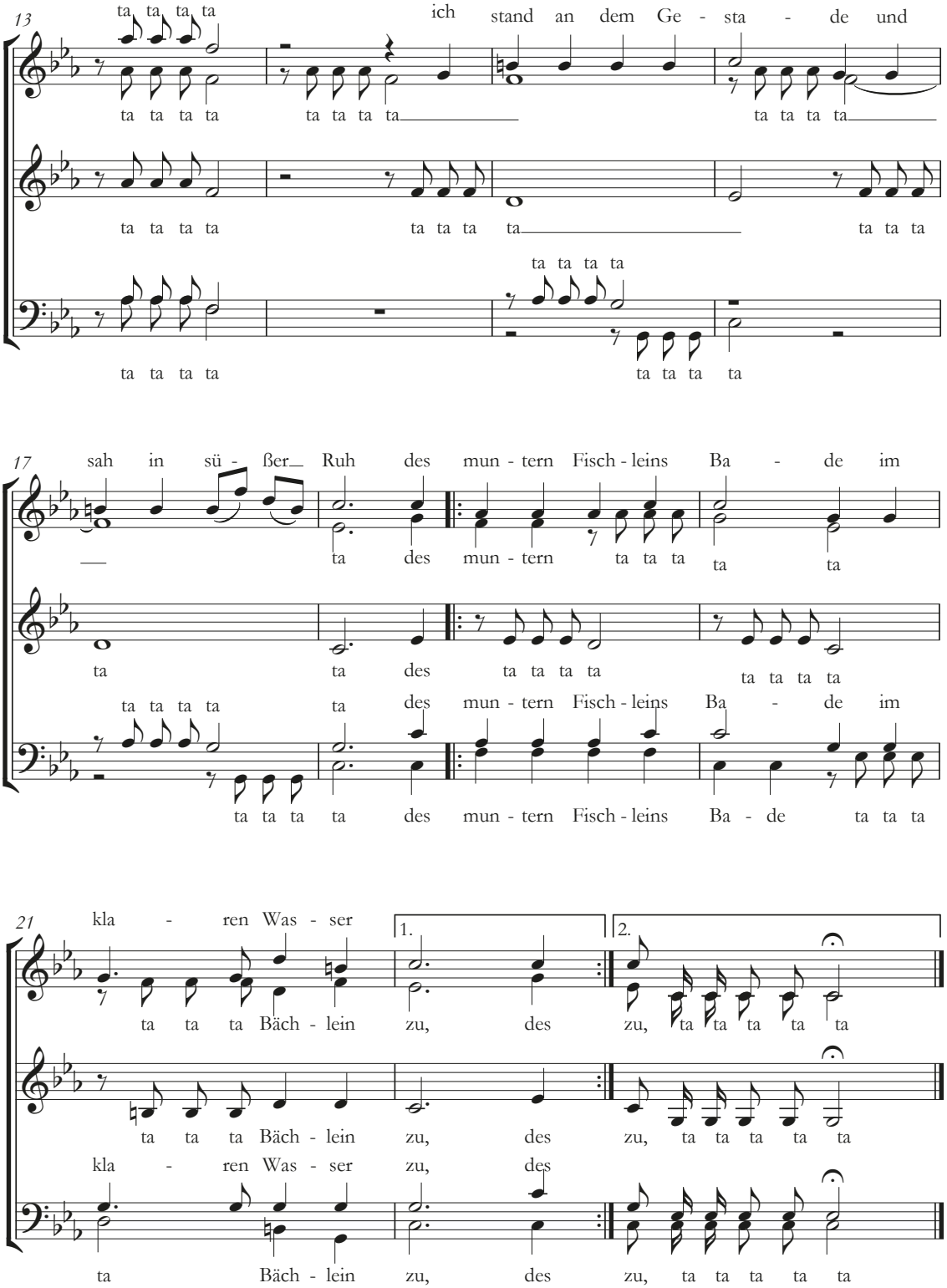
13
ta ta ta ta ich stand an dem Ge - sta - de und
ta ta ta ta ta ta ta ta ta ta ta ta
ta ta ta ta ta ta ta ta ta ta ta
ta ta ta ta ta ta ta ta
ta ta ta ta ta ta ta ta
17
sah in sü - ßer Ruh des mun - tern Fisch - leins Ba - de im
ta des mun - tern ta ta ta ta ta
ta ta des ta ta ta ta ta ta ta ta
ta ta ta ta ta des mun - tern Fisch - leins Ba - de im
ta ta ta ta des mun - tern Fisch - leins Ba - de ta ta ta
21
kla - ren Was - ser
1.
2.
ta ta ta Bäch - lein zu, des zu, ta ta ta ta ta
ta ta ta Bäch - lein zu, des zu, ta ta ta ta ta
kla - ren Was - ser zu, des
ta Bäch - lein zu, des zu, ta ta ta ta ta