Übungen zum Generalbass

In der Tabelle aus einer Generalbassschule von Johann Mattheson können Sie sehen, dass einige Intervalle gegriffen werden sollen (untere Reihe), obwohl sie in der Ziffernanweisung fehlen (obere Reihe). Notieren Sie in den leeren Notensystemen unter der Tabelle alle Töne, die durch den bezifferten Basston symbolisiert werden.

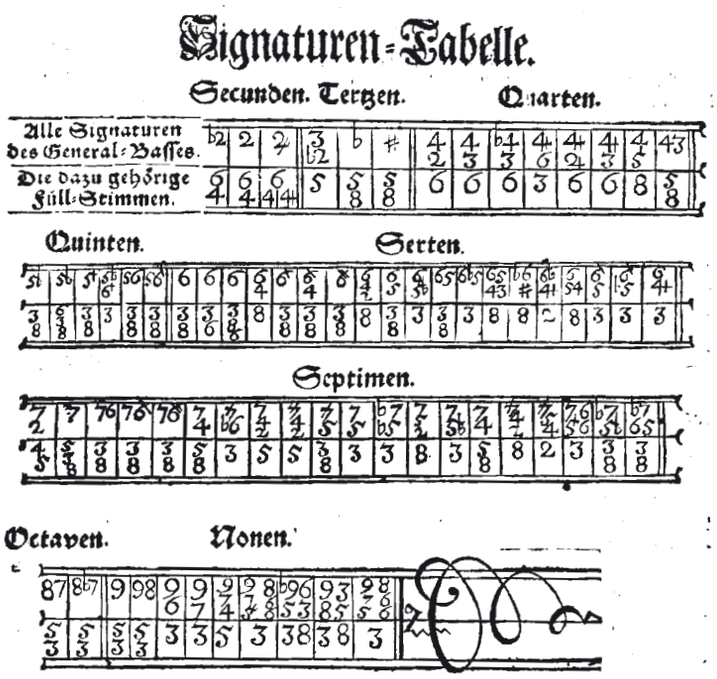
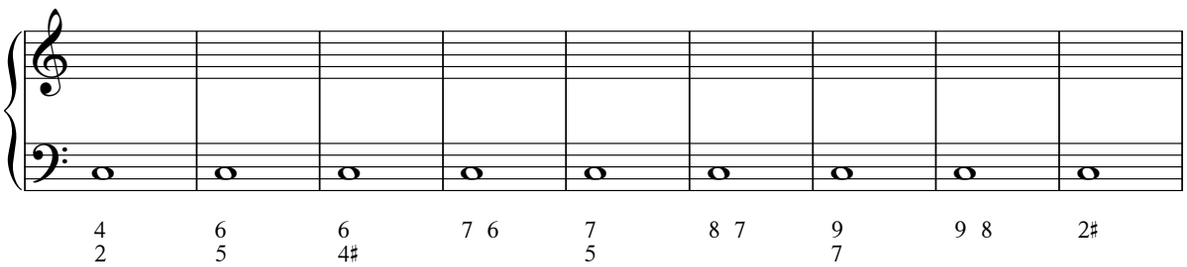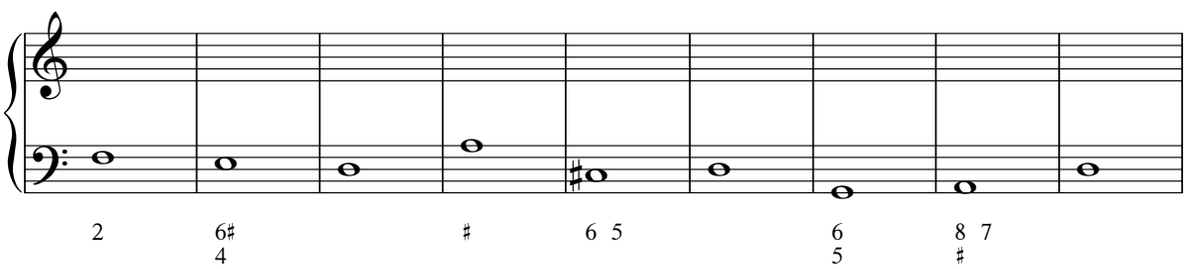
Generalbassziffern aussetzen